

Ansicht Süd

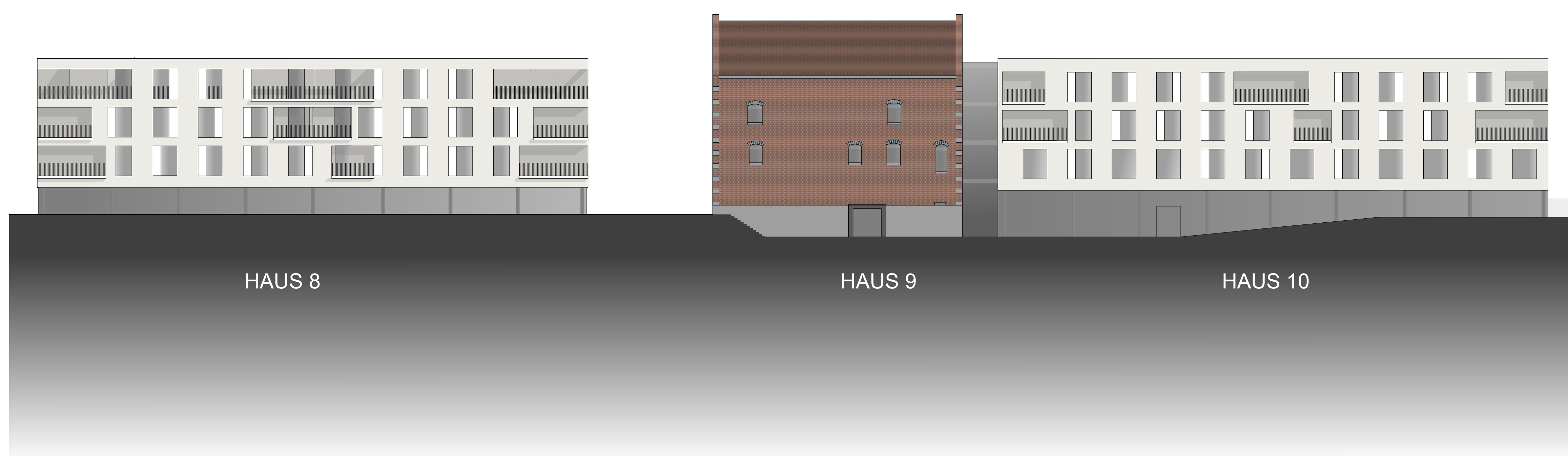

Hofansicht Süd

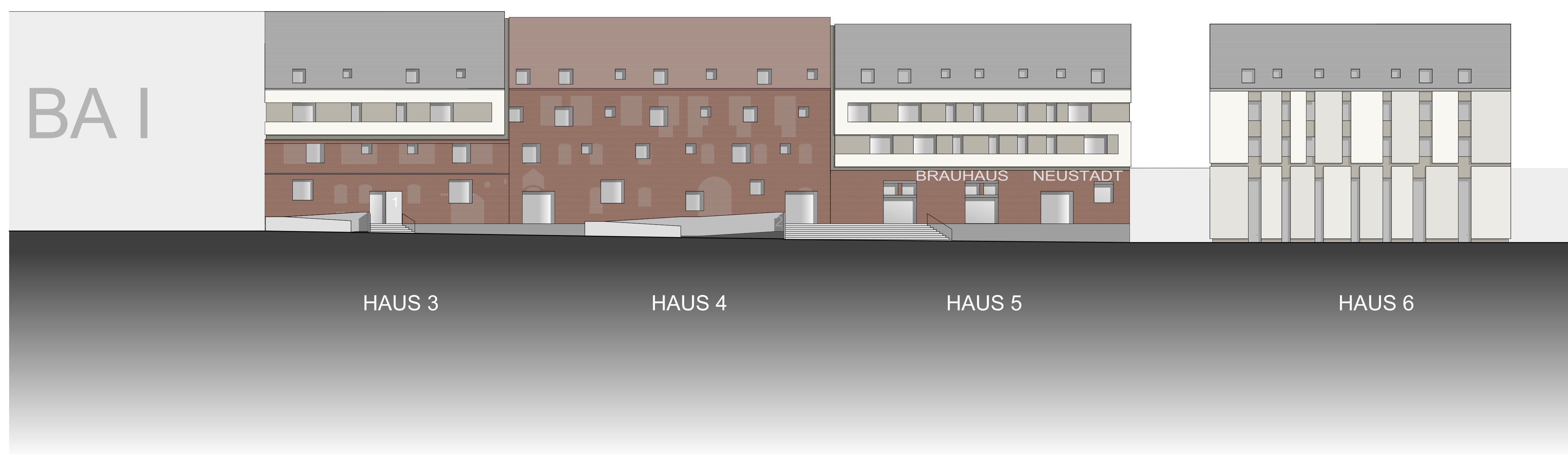

Hofansicht Nord

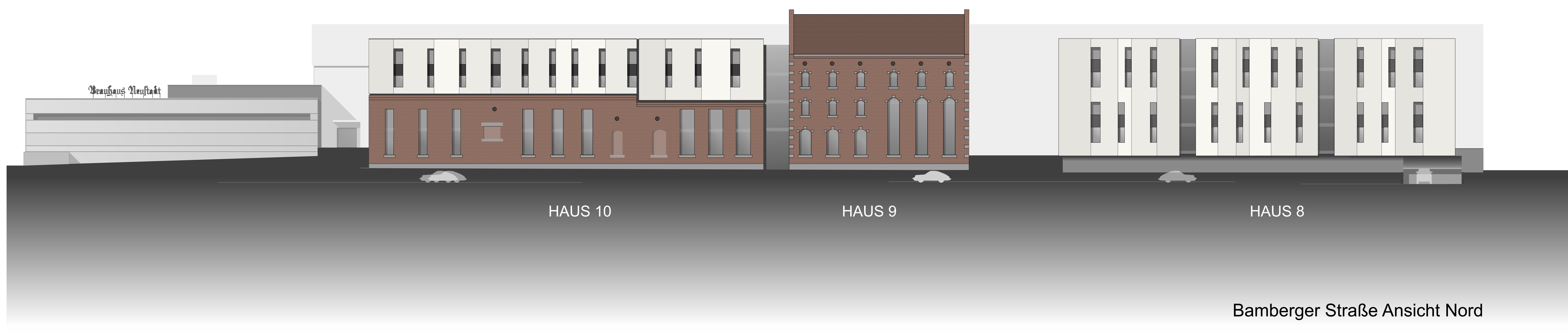

Bamberger Straße Ansicht Nord

bmp.architekten

baum meyer nagel + partner architekten
architekten
innenarchitekten
sachverständige
sige-koordination
brandschutz

planverfasser:	bmp.architekten Ralf Glander	andreas baum architekt
bauvorhaben:	2016 20 Brauhaus Neustadt a.d. Aisch	peter meyer architekt
grundstück:	Bamberger Str. 48 91413 Neustadt a.d. Aisch Gemarkung Neustadt a.d.Aisch, Flur-Nr. 409	roland nagel architekt
bauherr:	Brauhaus-Areal Neustadt Aisch GmbH In der Hofstatt 15 91468 Gutenstetten	ralf gländer architekt
nachbarn:		katja rauth architekt
legende:		lyubozor perov architekt
bautenübersicht:		fürther str. 40 90429 Nürnberg t 0911 988 630 0 www.bmp.de info@bmp.de

datum:
07.09.2017

gezeichnet:
mp

blattgröße:
1189x841 A0

maßstab:
1:200

planungsstufe:
VORENTWURFSPLANUNG

planstapel:
Brauhaus BA III_Ansichten

plannummer:
ARC-BA3-2-M_-AN_-_-01-00-F

projektnummer:
2016 20



Vorabzug